

COMUNE DI PALESTRINA

Città metropolitana di Roma Capitale



ALLEGATO

Risorse per la gestione dell'emergenza e Aree di protezione civile

Squadra di Lavoro	
Dott. in scienze ambientali Roberto Valmarin	Amministratore Unico - Tecnico
Avv. Daniele Di Cintio	Responsabile Legale - Amministrativo
Ing. Antonio Piero Munafò	Direttore tecnico - Tecnico
Dott.ssa in geologia Giorgia Palmieri	Collaboratrice - Tecnico GIS

Roberto Valmarin **Di.Val, Srls**
Via Arano, 52
67046 - Ovindoli (AQ)
G.F./P.IVA: 01937050862

Ing. Antonio Piero Munafò
Direttore Tecnico
Di.Val. Srls



INDICE	PAGINA
1) Risorse per la gestione dell'emergenza	3 - 19
• Referenti di funzione C.O.C.	3 - 4
• C.O.C. e C.O.I.	4
• Istituzioni e Soggetti operativi di Protezione Civile	5
• Organizzazioni di volontariato	6
• Mezzi	7 - 13
• Materiali	14 - 19
2) Aree di protezione civile	20 - 34
• Aree di attesa	20 - 30
• Aree di accoglienza	31
• Aree di Ammassamento	32
• Aree dedicate ai minori	33
• Area moduli provvisori scolastici	34

1) Risorse per la gestione dell'emergenza

- Referenti di funzione C.O.C.

REFERENTI DI FUNZIONE Responsabile del COC Sindaco Moretti Mario 393 224 1807		
Funzione di supporto 1 (Tecnica e pianificazione)	Referente	Stefano Onori
	Qualifica	Dirigente Responsabile Dipartimento Tecnico
	Tel\Fax	06 9530 2526 / 06 9530 2516
	Cellulare	335 603 6694
	E-mail	s.onori@comune.palestrina.rm.it
Funzione di supporto 2 (Sanità, assistenza sociale e veterinaria)	Referente	Lorella Federici
	Qualifica	Assessore Politiche sociali e giovanili, Servizi scolastici, Personale, Pari opportunità
	Tel\Fax	06 953 021 / 06 9530 2241
	Cellulare	334 117 4587
	E-mail	lorella.federici@comune.palestrina.rm.it
Funzione di supporto 3 (Volontariato)	Referente	Sandro Faraglia
	Qualifica	Assessore Protezione Civile, Energie rinnovabili, Sviluppo tecnologico e Informatizzazione
	Tel\Fax	06 953 021 / 06 9530 2241
	Cellulare	334 117 4561
	E-mail	sandro.faraglia@comune.palestrina.rm.it
Funzione di supporto 4 (Materiali e mezzi)	Referente	Felice Baroni
	Qualifica	Dipend. Comun., gest. autoparco e pers. operaio
	Tel\Fax	06 953 021 / 06 9530 2516
	Cellulare	335 533 1446
	E-mail	f.baroni@comune.palestrina.rm.it
Funzione di supporto 5 (Servizi essenziali)	Referente	Nunzio Mocci
	Qualifica	Responsabile Servizi manutentivi, cimiteriali, Igiene e sanità, ambiente ed energia
	Tel\Fax	06 9530 2521 / 06 9530 2516
	Cellulare	333 735 0713
	E-mail	n.mocci@comune.palestrina.rm.it
Funzione di supporto 6 (Censimento danni a persone e cose)	Referente	Giulia Olivieri
	Qualifica	Dipendente Comunale - Uff. lavori pubblici
	Tel\Fax	06 9530 2236 / 06 9530 2266
	Cellulare	334 117 4653
	E-mail	g.olivieri@comune.palestrina.rm.it
Funzione di supporto 7 (Strutture operative locali, viabilità)	Referente	Marco Di Bartolomeo
	Qualifica	Dirig. Resp. Settore Extradipartim. Polizia Locale
	Tel\Fax	06 9530 2860 / 06 9530 2512
	Cellulare	347 773 7373
	E-mail	m.dibartolomeo@comune.palestrina.rm.it
Funzione di supporto 8 (Telecomunicazioni)	Referente	Sandro Faraglia
	Qualifica	Assessore Protezione Civile, Energie rinnovabili, Sviluppo tecnologico e Informatizzazione
	Tel\Fax	06 953 021 / 06 9530 2241
	Cellulare	334 117 4561
	E-mail	sandro.faraglia@comune.palestrina.rm.it
Funzione di supporto 9	Referente	Rosalina D'Alessandro

(Assistenza alla popolazione)	Qualifica	Assistente sociale Comune di Palestrina
	Tel\Fax	06 9530 2222 / 06 9530 2241
	Cellulare	334 117 4598
	E-mail	r.dalessandro@comune.palestrina.rm.it
Coordinatore dedicato ai minori per la gestione dell'emergenza	Rosalina D'Alessandro Assistente sociale Comune di Palestrina	

- **C.O.C. e C.O.I.**

Centro Operativo Comunale C.O.C.	Indirizzo sede	Via Pedemontana 36	
	Telefono	06.95.30.25.31 - 334.11.74.596	
	Fax	06.95.30.25.16	
	Referente	Nominativo	Mario Moretti
		Qualifica	Sindaco
		Cellulare	393.22.41.807
Centro Operativo Comunale C.O.C. alternativo	Indirizzo sede	Via Pedemontana 223	
	Telefono	06.95.30.21 - 334.11.74.596	
	Fax	06.95.30.22.41	
	Referente	Nominativo	Mario Moretti
		Qualifica	Sindaco
		Cellulare	393.22.41.807

- Istituzioni e Soggetti operativi di Protezione Civile

Prefettura	Indirizzo sede	via IV Novembre, 119/A	
	Telefono	06/67291 - 0667294323	
	Fax	06/67294555	
	E-mail	protcivile.pref_roma@interno.it; antonio.tedeschi@interno.it;	
	Referente	Nominativo	Dott. Antonio TEDESCHI
		Qualifica	Dirigente Area V - Protezione Civile, Difesa Civile e Coordinamento del Soccorso Pubblico
		Cellulare	Dato non disponibile
Dipartimento della Protezione Civile	Indirizzo sede	via Vitorchiano, 2	
	Telefono	0668204400	
	E-mail	ufficio.eme@protezionecivile.it	
	Referente	Nominativo	Luigi D'Angelo
		Qualifica	Ufficio del Direttore operativo
		Cellulare	0668204400
Regione	Indirizzo sede	Via Laurentina 631 - Roma	
	Telefono	S.O.R. 803 555	
	E-mail	sor@regione.lazio.it	
	Referente	Nominativo	Costantini Carlo
		Qualifica	Responsabile Area emergenze e sala operativa di protezione civile
		Cellulare	335.15.09.378
Centro Funzionale Regionale	Indirizzo sede	Via Monzabano, 10 – 00185 Palazzina/Piano/Stanza: -/4/1	
	Telefono	800.276570 - 0651685659	
	Fax	06.44702876 - 0651683045	
	E-mail	gfancello@regione.lazio.it	
	Referente	Nominativo	Fancello Giulio
		Qualifica	Dirigente area prevenzione, pianificazione e previsione- centro funzionale regionale
		Cellulare	Dato non disponibile
Direzione regionale risorse idriche e difesa del suolo	Indirizzo sede	Via Rosa Raimondi Garibaldi, 7	
	Telefono	0651683016	
	Fax	0651685535	
	E-mail	wdercole@regione.lazio.it	
	Referente	Nominativo	D'ERCOLE WANDA
		Qualifica	Direzione regionale lavori pubblici, stazione unica appalti, risorse idriche e difesa del suolo

- Organizzazioni di volontariato

Gruppo comunale volontari Protezione Civile Palestrina	Indirizzo sede	Via Pedemontana, 36	
	Telefono	06.95.34.655	
	Fax	178.22.07.318	
	E-mail	info@protezionecivilepalestrina.it	
	Referente	Nominativo	Rampini Daniele
		Qualifica	Coordinatore
		Cellulare	334.11.74.591
	Numero Volontari	22	
	Attività svolte dall'associazione	ID_campo 1 Formazione della coscienza civile; ID_attività 1 Attività di informazione alla collettività sull'analisi dei rischi; ID_campo 4 Tecnico logistico - antincendio; ID_attività 13 Antincendio forestale; ID_attività 14 Antincendio urbano; ID_attività 15 Avvistamento e prevenzione incendi; ID_campo 2 Attivita' socio - sanitaria; ID_attività 7 Prima accoglienza, ascolto; ID_campo 7 Tecnico logistico - assistenza alla popolazione; ID_attività 23 Supporto organizzazione e gestione centri accoglienza e campi profughi; ID_campo 7 Tecnico logistico - assistenza alla popolazione; ID_attività 31 Supporto controllo del territorio;	
	Ambito territoriale di operatività	Comunale-provinciale-regionale-nazionale	
	Tempo di attivazione	Per eventi di categoria a) 30 minuti; eventi b) e c) 2 ore	
Croce Rossa Italiana Comitato Locale Montiprenestini	Indirizzo sede	Via Alcide De Gasperi, 38	
	Telefono	06.9535021	
	Fax	06.95312679	
	E-mail	crimontiprenestini@cri.it	
	Referente	Nominativo	Marco Febbo
		Qualifica	Presidente
		Cellulare	328.34.65.031
	Numero Volontari		
	Attività svolte dall'associazione	ID_campo 1 Formazione della coscienza civile; ID_attività 1 Attività di informazione alla collettività sull'analisi dei rischi; ID_campo 2 Attivita' socio - sanitaria; ID_attività 7 Prima accoglienza, ascolto; ID_attività 8 Soccorso sanitario nelle maxi-emergenze; ID_campo 7 Tecnico logistico - assistenza alla popolazione; ID_attività 23 Supporto organizzazione e gestione centri accoglienza e campi profughi; ID_campo 7 Tecnico logistico - assistenza alla popolazione; ID_attività 31 Supporto controllo del territorio;	
	Ambito territoriale di operatività	Comunale-provinciale-regionale-nazionale	
	Tempo di attivazione	Per eventi di categoria a) 30 minuti; eventi b) e c) 2 ore	

• Mezzi

Tipologia di Mezzo		Mezzi antincendio	ID_tipologia	8
Mezzo		Fuoristrada con modulo AIB	ID Mezzo	43
Descrizione		Pick Up Isuzu D-MAX - targa: EF860AY		
Proprietà		Comune di Palestrina – Dotazione Gruppo Comunale		
Convenzione		-		
Indirizzo sede		Via Pedemontana 219		
Telefono		334.11.74.591 334.11.74.592		
Fax		178.22.07.318		
e-mail		info@protezionecivilepalestrina.it		
referente	Nominativo	Rampini Daniele		
	Qualifica	Coordinatore		
	Cellulare	334.11.74.591		
Tempo di attivazione Approssimativo		30 minuti		
Tipologia di Mezzo		Mezzi di trasporto limitati	ID_tipologia	4
Mezzo		Carrello trasporto merci	ID Mezzo	22
Descrizione		Targa AE26677		
Proprietà		Comune di Palestrina – Dotazione Gruppo Comunale		
Convenzione		-		
Indirizzo sede		Via Pedemontana 219		
Telefono		334.11.74.591 334.11.74.592		
Fax		178.22.07.318		
e-mail		info@protezionecivilepalestrina.it		
referente	Nominativo	Rampini Daniele		
	Qualifica	Coordinatore		
	Cellulare	334.11.74.591		
Tempo di attivazione Approssimativo		30 minuti		
Tipologia di Mezzo		Mezzi antincendio	ID_tipologia	8
Mezzo		Fuoristrada con modulo AIB	ID Mezzo	43
Descrizione		Land Rover Defender – targa ZA730FZ		
Proprietà		Area Metropolitana – Dotazione Gruppo Comunale		
Convenzione		Comodato d'uso all'Amministrazione Comunale di Palestrina		
Indirizzo sede		Via Pedemontana 219		
Telefono		334.11.74.591 334.11.74.592		
Fax		178.22.07.318		
e-mail		info@protezionecivilepalestrina.it		
referente	Nominativo	Rampini Daniele		
	Qualifica	Coordinatore		
	Cellulare	334.11.74.591		
Tempo di attivazione Approssimativo		30 minuti		
Tipologia di Mezzo		Mezzi di trasporto sanitario	ID_tipologia	11
Mezzo		Autoambulanza di soccorso base e di trasporto (tipo b)	ID Mezzo	54
Descrizione		Targa CRIA216A		
Proprietà		Croce Rossa Italiana-Comitato Locale Montiprenestini		
Convenzione		-		
Indirizzo sede		Via Alcide De Gasperi, 38		
Telefono		06.9535021		

Fax		06.95312679		
e-mail		crimontiprenestini@cri.it		
referente	Nominativo	Marco Febbo		
	Qualifica	Presidente		
	Cellulare	328.34.65.031		
Tempo di attivazione Approssimativo		30 minuti		
Tipologia di Mezzo		Mezzi di trasporto sanitario	ID tipologia	11
Mezzo		Autoambulanza di soccorso base e di trasporto (tipo b)	ID Mezzo	54
Descrizione		Targa CRIA048A		
Proprietà		Croce Rossa Italiana-Comitato Locale Montiprenestini		
Convenzione		-		
Indirizzo sede		Via Alcide De Gasperi, 38		
Telefono		06.9535021		
Fax		06.95312679		
e-mail		crimontiprenestini@cri.it		
referente	Nominativo	Marco Febbo		
	Qualifica	Presidente		
	Cellulare	328.34.65.031		
Tempo di attivazione Approssimativo		30 minuti		
Tipologia di Mezzo		Mezzi di trasporto sanitario	ID tipologia	11
Mezzo		Autoambulanza di soccorso base e di trasporto (tipo b)	ID Mezzo	54
Descrizione		Targa CRIA217C		
Proprietà		Croce Rossa Italiana-Comitato Locale Montiprenestini		
Convenzione		-		
Indirizzo sede		Via Alcide De Gasperi, 38		
Telefono		06.9535021		
Fax		06.95312679		
e-mail		crimontiprenestini@cri.it		
referente	Nominativo	Marco Febbo		
	Qualifica	Presidente		
	Cellulare	328.34.65.031		
Tempo di attivazione Approssimativo		30 minuti		
Tipologia di Mezzo		Mezzi di trasporto	ID tipologia	6
Mezzo		Autovetture	ID Mezzo	37
Descrizione		Fiat PuntoTarga CRIA605A		
Proprietà		Croce Rossa Italiana-Comitato Locale Montiprenestini		
Convenzione		-		
Indirizzo sede		Via Alcide De Gasperi, 38		
Telefono		06.9535021		
Fax		06.95312679		
e-mail		crimontiprenestini@cri.it		
referente	Nominativo	Marco Febbo		
	Qualifica	Presidente		
	Cellulare	328.34.65.031		
Tempo di attivazione Approssimativo		30 minuti		
Tipologia di Mezzo		Mezzi di trasporto	ID tipologia	6
Mezzo		Autovetture	ID Mezzo	37

Descrizione		Fiat DoblòTarga CRIA262A	
Proprietà		Croce Rossa Italiana-Comitato Locale Montiprenestini	
Convenzione		-	
Indirizzo sede		Via Alcide De Gasperi, 38	
Telefono		06.9535021	
Fax		06.95312679	
e-mail		crimontiprenestini@cri.it	
referente	Nominativo	Marco Febbo	
	Qualifica	Presidente	
	Cellulare	328.34.65.031	
Tempo di attivazione Approssimativo		30 minuti	
Tipologia di Mezzo		Mezzi di trasporto limitati	ID_tipologia 4
Mezzo		Motociclette	ID Mezzo 28
Descrizione		targa: YA02073	
Proprietà		Comunale	
Convenzione		-	
Indirizzo sede		Via Pedemontana 219	
Telefono		06.95.30.2860	
Fax		06.95.30.2512	
e-mail		polizia.locale@comune.palestrina.rm.it	
referente	Nominativo	Di Bartolomeo Marco	
	Qualifica	Comandante	
	Cellulare	347.77.37.373	
Tempo di attivazione Approssimativo		30 minuti	
Tipologia di Mezzo		Mezzi di trasporto limitati	ID_tipologia 4
Mezzo		Motociclette	ID Mezzo 28
Descrizione		targa: YA02074	
Proprietà		Comunale	
Convenzione		-	
Indirizzo sede		Via Pedemontana 219	
Telefono		06.95.30.2860	
Fax		06.95.30.2512	
e-mail		polizia.locale@comune.palestrina.rm.it	
referente	Nominativo	Di Bartolomeo Marco	
	Qualifica	Comandante	
	Cellulare	347.77.37.373	
Tempo di attivazione Approssimativo		30 minuti	
Tipologia di Mezzo		Mezzi di trasporto limitati	ID_tipologia 4
Mezzo		Motociclette	ID Mezzo 28
Descrizione		targa: YA02079	
Proprietà		Comunale	
Convenzione		-	
Indirizzo sede		Via Pedemontana 219	
Telefono		06.95.30.2860	
Fax		06.95.30.2512	
e-mail		polizia.locale@comune.palestrina.rm.it	
referente	Nominativo	Di Bartolomeo Marco	
	Qualifica	Comandante	
	Cellulare	347.77.37.373	

Tempo di attivazione Approssimativo		30 minuti	
Tipologia di Mezzo		Mezzi di sollevamento	ID_tipologia 10
Mezzo		Autogrù	ID Mezzo 53
Descrizione		Nissan Snake 189 - targa: CX226RP	
Proprietà		Comunale	
Convenzione		-	
Indirizzo sede		Via Pedemontana 219	
Telefono		06.95.30.2521	
Fax		06.95.30.2516	
e-mail		f.baroni@comune.palestrina.rm.it	
referente	Nominativo	Felice Baroni	
	Qualifica	Dipendente comunale	
	Cellulare	335.53.31.446	
Tempo di attivazione Approssimativo		30 minuti	
Tipologia di Mezzo		Autocarri e mezzi stradali	ID_tipologia 2
Mezzo		Autocarro ribaltabile	ID Mezzo 5
Descrizione		Bremack TGR35- targa: AX008TY – con modulo AIB	
Proprietà		Comune di Palestrina – Dotazione Gruppo Comunale	
Convenzione		-	
Indirizzo sede		Via Pedemontana 219	
Telefono		334.11.74.591 334.11.74.592	
Fax		178.22.07.318	
e-mail		info@protezionecivilepalestrina.it	
referente	Nominativo	Rampini Daniele	
	Qualifica	Coordinatore	
	Cellulare	334.11.74.591	
Tempo di attivazione approssimativo		30 minuti	
Tipologia di Mezzo		Autocarri e mezzi stradali	ID_tipologia 2
Mezzo		Autocarro cabinato	ID Mezzo 6
Descrizione		Fiat Doblò - targa: DK557KT	
Proprietà		Comunale	
Convenzione		-	
Indirizzo sede		Via Pedemontana 219	
Telefono		06.95.30.2521	
Fax		06.95.30.2516	
e-mail		f.baroni@comune.palestrina.rm.it	
referente	Nominativo	Felice Baroni	
	Qualifica	Dipendente comunale	
	Cellulare	335.53.31.446	
Tempo di attivazione approssimativo		30 minuti	
Tipologia di Mezzo		Autocarri e mezzi stradali	ID_tipologia 2
Mezzo		Autocarro cabinato	ID Mezzo 6
Descrizione		Peugeot Ranch - targa: CN538VB	
Proprietà		Comunale	
Convenzione		-	
Indirizzo sede		Via Pedemontana 219	
Telefono		06.95.30.2521	
Fax		06.95.30.2516	
e-mail		f.baroni@comune.palestrina.rm.it	

referente	Nominativo	Felice Baroni		
	Qualifica	Dipendente comunale		
	Cellulare	335.53.31.446		
Tempo di attivazione approssimativo		30 minuti		
Tipologia di Mezzo		Autocarri e mezzi stradali	ID_ tipologia	2
Mezzo		Autocarro cabinato	ID Mezzo	6
Descrizione		Apecar - targa: FP088GC		
Proprietà		Comunale		
Convenzione		-		
Indirizzo sede		Via Pedemontana 219		
Telefono		06.95.30.2521		
Fax		06.95.30.2516		
e-mail		f.baroni@comune.palestrina.rm.it		
referente	Nominativo	Felice Baroni		
	Qualifica	Dipendente comunale		
	Cellulare	335.53.31.446		
Tempo di attivazione approssimativo		30 minuti		
Tipologia di Mezzo		Mezzi trasporto persone	ID_ tipologia	6
Mezzo		Autovetture	ID Mezzo	37
Descrizione		Fiat Doblò Multijet - targa: YA125AK		
Proprietà		comune		
Convenzione		-		
Indirizzo sede		Via Pedemontana 219		
Telefono		06.95.30.2860		
Fax		06.95.30.2512		
e-mail		polizia.locale@comune.palestrina.rm.it		
referente	Nominativo	Di Bartolomeo Marco		
	Qualifica	Comandante		
	Cellulare	347.77.37.373		
Tempo di attivazione Approssimativo		30 minuti		
Tipologia di Mezzo		Mezzi trasporto persone	ID_ tipologia	6
Mezzo		Autovetture	ID Mezzo	37
Descrizione		Fiat Panda - targa: YA119AC		
Proprietà		comune		
Convenzione		-		
Indirizzo sede		Via Pedemontana 219		
Telefono		06.95.30.2860		
Fax		06.95.30.2512		
e-mail		polizia.locale@comune.palestrina.rm.it		
referente	Nominativo	Di Bartolomeo Marco		
	Qualifica	Comandante		
	Cellulare	347.77.37.373		
Tempo di attivazione Approssimativo		30 minuti		
Tipologia di Mezzo		Mezzi trasporto persone	ID_ tipologia	6
Mezzo		Autovetture	ID Mezzo	37
Descrizione		Fiat Panda - targa: YA120AC		
Proprietà		comune		
Convenzione		-		
Indirizzo sede		Via Pedemontana 219		

Telefono		06.95.30.2860	
Fax		06.95.30.2512	
e-mail		polizia.locale@comune.palestrina.rm.it	
referente	Nominativo	Di Bartolomeo Marco	
	Qualifica	Comandante	
	Cellulare	347.77.37.373	
Tempo di attivazione Approssimativo		30 minuti	
Tipologia di Mezzo		Mezzi trasporto persone	ID tipologia 6
Mezzo		Autovetture	ID Mezzo 37
Descrizione		Fiat Panda - targa: YA126AK	
Proprietà		comune	
Convenzione		-	
Indirizzo sede		Via Pedemontana 219	
Telefono		06.95.30.2860	
Fax		06.95.30.2512	
e-mail		polizia.locale@comune.palestrina.rm.it	
referente	Nominativo	Di Bartolomeo Marco	
	Qualifica	Comandante	
	Cellulare	347.77.37.373	
Tempo di attivazione Approssimativo		30 minuti	
Tipologia di Mezzo		Mezzi trasporto persone	ID tipologia 6
Mezzo		Autovetture	ID Mezzo 37
Descrizione		Fiat Panda - targa: YA127AK	
Proprietà		comune	
Convenzione		-	
Indirizzo sede		Via Pedemontana 219	
Telefono		06.95.30.2860	
Fax		06.95.30.2512	
e-mail		polizia.locale@comune.palestrina.rm.it	
referente	Nominativo	Di Bartolomeo Marco	
	Qualifica	Comandante	
	Cellulare	347.77.37.373	
Tempo di attivazione Approssimativo		30 minuti	
Tipologia di Mezzo		Mezzi trasporto persone	ID tipologia 6
Mezzo		Autovetture	ID Mezzo 37
Descrizione		Fiat Panda II serie - targa: DT336AB	
Proprietà		comune	
Convenzione		-	
Indirizzo sede		Via Pedemontana 219	
Telefono		06.95.30.22.35	
Fax		06.95.30.22.41	
e-mail		g.scaramella@comune.palestrina.rm.it	
referente	Nominativo	Giuseppe Scaramella	
	Qualifica	Dirigente Amministrativo	
	Cellulare		
Tempo di attivazione Approssimativo		30 minuti	
Tipologia di Mezzo		Mezzi trasporto persone	ID tipologia 6
Mezzo		Autovetture	ID Mezzo 37
Descrizione		Fiat Croma - targa: DV212FN	

Proprietà		comune
Convenzione		-
Indirizzo sede		Via Pedemontana 219
Telefono		06.95.30.2276
Fax		06.95.30.2241
e-mail		segreteria.sindaco@comune.palestrina.rm.it
referente	Nominativo	Antonella Robbi
	Qualifica	Segretaria del Sindaco
	Cellulare	334.61.30.552
Tempo di attivazione Approssimativo		30 minuti

- **Materiali**

Tipologia di Materiali		Effetti letterecci	ID_tipologia	14
Materiali		Branda singola	ID Materiali	29
Descrizione/quantità		9 unità		
Proprietà		Gruppo comunale		
Convenzione		-		
Indirizzo sede		Largo Cesira Fiori 24		
Telefono		334.11.74.591 334.11.74.592		
Fax		178.22.07.318		
e-mail		info@protezionecivilepalestrina.it		
referente	Nominativo	Rampini Daniele		
	Qualifica	Coordinatore		
	Cellulare	334.11.74.591		
Tempo di attivazione Approssimativo		30 minuti		
Tipologia di Materiali		Effetti letterecci	ID_tipologia	14
Materiali		Materassi	ID Materiali	31
Descrizione/quantità		9 unità - Materassi Monopiazza		
Proprietà		Gruppo comunale		
Convenzione		-		
Indirizzo sede		Largo Cesira Fiori 24		
Telefono		334.11.74.591 - 334.11.74.592		
Fax		178.22.07.318		
e-mail		info@protezionecivilepalestrina.it		
referente	Nominativo	Rampini Daniele		
	Qualifica	Coordinatore		
	Cellulare	334.11.74.591		
Tempo di attivazione Approssimativo		30 minuti		
Tipologia di Materiali		Effetti letterecci	ID_tipologia	14
Materiali		Rete	ID Materiali	28
Descrizione/quantità		9 unità - Reti Da letto singoli		
Proprietà		Gruppo comunale		
Convenzione		-		
Indirizzo sede		Largo Cesira Fiori 24		
Telefono		334.11.74.591 - 334.11.74.592		
Fax		178.22.07.318		
e-mail		info@protezionecivilepalestrina.it		
referente	Nominativo	Rampini Daniele		
	Qualifica	Coordinatore		
	Cellulare	334.11.74.591		
Tempo di attivazione Approssimativo		30 minuti		
Tipologia di Materiali		Attrezzi da lavoro	ID_tipologia	6
Materiali		Attrezzi da lavoro	ID Materiali	13
Descrizione/quantità		Elettropompa Kormoran - 300T-a immersione port max 900 l.\min		
Proprietà		Gruppo comunale		
Convenzione		-		
Indirizzo sede		Largo Cesira Fiori 24		
Telefono		334.11.74.591 - 334.11.74.592		
Fax		178.22.07.318		

e-mail		info@protezionecivilepaestrina.it		
referente	Nominativo	Rampini Daniele		
	Qualifica	Coordinatore		
	Cellulare	334.11.74.591		
Tempo di attivazione Approssimativo		30 minuti		
Tipologia di Materiali		Attrezzi da lavoro	ID_ tipologia	6
Materiali		Attrezzi da lavoro	ID Materiali	13
Descrizione/quantità		4 unità; Motopompa AIRMENC HL 150 CLE6 – port max 2.800 l\min; Motopompa AIRMAC MSA 80 - port max 600 l\min; Motopompa CM - Port.max 200 l\min pescaggio fina a 4 cm; Motopompa KIPOR KDP 30 EX - port.max 1000 l\min.		
Proprietà		Gruppo comunale		
Convenzione		-		
Indirizzo sede		Largo Cesira Fiori 24		
Telefono		334.11.74.591 - 334.11.74.592		
Fax		178.22.07.318		
e-mail		info@protezionecivilepaestrina.it		
referente	Nominativo	Rampini Daniele		
	Qualifica	Coordinatore		
	Cellulare	334.11.74.591		
Tempo di attivazione Approssimativo		30 minuti		
Tipologia di Materiali		Gruppi elettrogeni e fonti	ID_ tipologia	4
Materiali		Gruppi elettrogeni e fonti energetiche	ID Materiali	11
Descrizione/quantità		4 unità; Generatore AXO5500S silent - Barrellato,silenz. monofase 5,5 kw - 230 v – gasolio; Generatore AXO AE DE 6000 TK Barrellato, monofase 6,5 kw - 230 v – gasolio; Generatore AXO AL DE 6000 MK Barrellato, monofase\trifase 6 kw - 230 -380v – gasolio; Generatore MOSA GE 4500 HSX barellato, monfase 3,6 kw - 230 v – benzina		
Proprietà		Gruppo comunale		
Convenzione		-		
Indirizzo sede		Largo Cesira Fiori 24		
Telefono		334.11.74.591 - 334.11.74.592		
Fax		178.22.07.318		
e-mail		info@protezionecivilepaestrina.it		
referente	Nominativo	Rampini Daniele		
	Qualifica	Coordinatore		
	Cellulare	334.11.74.591		
Tempo di attivazione Approssimativo		30 minuti		
Tipologia di Materiali		Gruppi elettrogeni e fonti	ID_ tipologia	4
Materiali		Gruppi elettrogeni e fonti energetiche	ID Materiali	11
Descrizione/quantità		3 unità; Lampada a LED 24 watt portatili.		
Proprietà		Gruppo comunale		
Convenzione		-		
Indirizzo sede		Largo Cesira Fiori 24		

Telefono		334.11.74.591 - 334.11.74.592		
Fax		178.22.07.318		
e-mail		info@protezionecivilepalestrina.it		
referente	Nominativo	Rampini Daniele		
	Qualifica	Coordinatore		
	Cellulare	334.11.74.591		
Tempo di attivazione Approssimativo		30 minuti		
Tipologia di Materiali		Gruppi elettrogeni e fonti	ID_ tipologia	4
Materiali		Gruppi elettrogeni e fonti energetiche	ID Materiali	11
Descrizione/quantità		2 unità; Torre faro MOSA TF NM 5.- 4x400 watt, benzina; 5Torre faro CWA Towerlux dual 230 - 1000 watt-colleg.rete-autonoma benzina.		
Proprietà		Gruppo comunale		
Convenzione		-		
Indirizzo sede		Largo Cesira Fiori 24		
Telefono		334.11.74.591 - 334.11.74.592		
Fax		178.22.07.318		
e-mail		info@protezionecivilepalestrina.it		
referente	Nominativo	Rampini Daniele		
	Qualifica	Coordinatore		
	Cellulare	334.11.74.591		
Tempo di attivazione Approssimativo		30 minuti		
Tipologia di Materiali		Gruppi elettrogeni e fonti	ID_ tipologia	4
Materiali		Gruppi elettrogeni e fonti energetiche	ID Materiali	11
Descrizione/quantità		6 4 unità: Stufette elettriche - 2000 watt		
Proprietà		Gruppo comunale		
Convenzione		-		
Indirizzo sede		Largo Cesira Fiori 24		
Telefono		334.11.74.591 - 334.11.74.592		
Fax		178.22.07.318		
e-mail		info@protezionecivilepalestrina.it		
referente	Nominativo	Rampini Daniele		
	Qualifica	Coordinatore		
	Cellulare	334.11.74.591		
Tempo di attivazione Approssimativo		30 minuti		
Tipologia di Materiali		Attrezzature radio e telecomunicazioni	ID_ tipologia	19
Materiali		Radiotrasmittente fissa	ID Materiali	53
Descrizione/quantità		2 unità: Radio Motorola GM380 e Icom - Da tavolo; 7 unità: Radio Motorola GP 340 – portatili		
Proprietà		Gruppo comunale		
Convenzione		-		
Indirizzo sede		Largo Cesira Fiori 24		
Telefono		334.11.74.591 - 334.11.74.592		
Fax		178.22.07.318		
e-mail		info@protezionecivilepalestrina.it		
referente	Nominativo	Rampini Daniele		
	Qualifica	Coordinatore		

	Cellulare	334.11.74.591		
Tempo di attivazione Approssimativo		30 minuti		
Tipologia di Materiali		Tende da campo	ID_ tipologia	11
Materiali		Tende per persone	ID Materiali	20
Descrizione/quantità		2 unità: Ferrino Montana - In tela-m 5x4,30 senza catino interno; Pneumatica EDy basic - Autogonfiante 6x6; Pneumatica Ferrino - Autogonfiante 10x5,6 impianto riscaldamento e illuminazione.		
Proprietà		Gruppo comunale		
Convenzione		-		
Indirizzo sede		Largo Cesira Fiori 24		
Telefono		334.11.74.591 - 334.11.74.592		
Fax		178.22.07.318		
e-mail		info@protezionecivilepaestrina.it		
referente	Nominativo	Rampini Daniele		
	Qualifica	Coordinatore		
	Cellulare	334.11.74.591		
Tempo di attivazione Approssimativo		30 minuti		
Tipologia di Materiali		Attrezzi da lavoro	ID_ tipologia	6
Materiali		Attrezzi da lavoro	ID Materiali	13
Descrizione/quantità		Sollevatore elettrico Carmeccanica SPM 1016 - Spinta manuale sollev.elettr con port max 1000 kg		
Proprietà		Gruppo comunale		
Convenzione		-		
Indirizzo sede		Via Pedemontana 219		
Telefono		334.11.74.591 - 334.11.74.592		
Fax		178.22.07.318		
e-mail		info@protezionecivilepaestrina.it		
referente	Nominativo	Rampini Daniele		
	Qualifica	Coordinatore		
	Cellulare	334.11.74.591		
Tempo di attivazione Approssimativo		30 minuti		
Tipologia di Materiali		Attrezzi da lavoro	ID_ tipologia	6
Materiali		Attrezzi da lavoro	ID Materiali	13
Descrizione/quantità		transpallet - Manuale portata max 2000 kg		
Proprietà		Gruppo comunale		
Convenzione		-		
Indirizzo sede		Via Pedemontana 219		
Telefono		334.11.74.591 - 334.11.74.592		
Fax		178.22.07.318		
e-mail		info@protezionecivilepaestrina.it		
referente	Nominativo	Rampini Daniele		
	Qualifica	Coordinatore		
	Cellulare	334.11.74.591		
Tempo di attivazione Approssimativo		30 minuti		
Tipologia di Materiali		Attrezzi da lavoro	ID_ tipologia	6
Materiali		Attrezzi da lavoro	ID Materiali	13
Descrizione/quantità		3 unità; Motosega Stihl – mod. MS 390 (2 unità) e MS 280		
Proprietà		Gruppo comunale		

Convenzione		-	
Indirizzo sede		Largo Cesira Fiori 24	
Telefono		334.11.74.591 - 334.11.74.592	
Fax		178.22.07.318	
e-mail		info@protezionecivilepalestrina.it	
referente	Nominativo	Rampini Daniele	
	Qualifica	Coordinatore	
	Cellulare	334.11.74.591	
Tempo di attivazione Approssimativo		30 minuti	
Tipologia di Materiali		Attrezzi da lavoro	ID tipologia 6
Materiali		Attrezzi da lavoro	ID Materiali 13
Descrizione/quantità		unità: Tavoli legno – 2,20x0,80 unità: panche di legno - M 2.20	
Proprietà		Gruppo comunale	
Convenzione		-	
Indirizzo sede		Largo Cesira Fiori 24	
Telefono		334.11.74.591 - 334.11.74.592	
Fax		178.22.07.318	
e-mail		info@protezionecivilepalestrina.it	
referente	Nominativo	Rampini Daniele	
	Qualifica	Coordinatore	
	Cellulare	334.11.74.591	
Tempo di attivazione Approssimativo		30 minuti	
Tipologia di Materiali		Materiali antincendio e ignifughi	ID tipologia 3
Materiali		Materiali antincendio e ignifughi	ID Materiali 10
Descrizione/quantità		AIB BAI BT 450\12T - 400 Lt montato su pickup Mitsubishi; AIB BAI BT 450\12T - 400 Lt montato su Land Rover Defender; AIB Fireco 670\40 B - 600 Lt montato su Bremach.	
Proprietà		Gruppo comunale	
Convenzione		-	
Indirizzo sede		Largo Cesira Fiori 24	
Telefono		334.11.74.591 - 334.11.74.592	
Fax		178.22.07.318	
e-mail		info@protezionecivilepalestrina.it	
referente	Nominativo	Rampini Daniele	
	Qualifica	Coordinatore	
	Cellulare	334.11.74.591	
Tempo di attivazione Approssimativo		30 minuti	
Tipologia di Materiali		Attrezzi da lavoro	ID tipologia 6
Materiali		Attrezzi da lavoro	ID Materiali 13
Descrizione/quantità		2 unità: Spargisale Giletta mc. 1, montato su autocarro Bremach Spargisale SnowEx Nevada mc. 0,4, montato su Pick-up Isuzu	
Proprietà		Gruppo comunale	
Convenzione		-	
Indirizzo sede		Largo Cesira Fiori 24	
Telefono		334.11.74.591 - 334.11.74.592	
Fax		178.22.07.318	
e-mail		info@protezionecivilepalestrina.it	
referente	Nominativo	Rampini Daniele	

		Qualifica	Coordinatore
		Cellulare	334.11.74.591
Tempo di attivazione Approssimativo		30 minuti	
Tipologia di Materiali		Attrezzi da lavoro	ID_tipologia 6
Materiali		Attrezzi da lavoro	ID Materiali 13
Descrizione/quantità		Lama spazzaneve, lungh. mm. 2250, montata su autocarro Bremach	
Proprietà		Gruppo comunale	
Convenzione		-	
Indirizzo sede		Largo Cesira Fiori 24	
Telefono		334.11.74.591 - 334.11.74.592	
Fax		178.22.07.318	
e-mail		info@protezionecivilepalestrina.it	
referente	Nominativo	Rampini Daniele	
	Qualifica	Coordinatore	
	Cellulare	334.11.74.591	
Tempo di attivazione Approssimativo		30 minuti	
Tipologia di Materiali		Attrezzi da lavoro	ID_tipologia 6
Materiali		Attrezzi da lavoro	ID Materiali 13
Descrizione/quantità		Turbina neve Cub Cadet 730 HD TDE cingolata, largh. lavoro cm. 58-76	
Proprietà		Gruppo comunale	
Convenzione		-	
Indirizzo sede		Largo Cesira Fiori 24	
Telefono		334.11.74.591 - 334.11.74.592	
Fax		178.22.07.318	
e-mail		info@protezionecivilepalestrina.it	
referente	Nominativo	Rampini Daniele	
	Qualifica	Coordinatore	
	Cellulare	334.11.74.591	
Tempo di attivazione Approssimativo		30 minuti	

2) Aree di Protezione civile

○ Aree di attesa

Estratto che rappresenta le aree di attesa da AA0001 a AA0010



AA0001		
Indirizzo sede: piazzale Italia		
Coordinate geografiche Lat: 41°50'3.83"N; Long: 12°53'20.15"E		Proprietà comunale
Referente	Nominativo	Moretti Mario
	Qualifica	sindaco
	Cellulare	393 224 1807
Tipologia di area		Piazza
ID_tipologia		AR1
Superficie disponibile (m2)		6.000
Superficie coperta utilizzabile (m2)		nessuna
Tipologia di suolo esterno		Asfalto
ID_tipologia_suolo		SL4
Numero persone ospitabili		3.000
Numero di servizi igienici annessi all'area		no
Possibilità di elisuperficie		no
Allaccio servizi essenziali	energia elettrica	si
	gas	no
	servizi igienici	no
	acqua	no
	scarichi acque chiare o reflue	no

AA0002		
Indirizzo sede piazzale Ungheria		
Coordinate geografiche Lat: 41°50'0.61"N; Long: 12°53'3.17"E		Proprietà comunale
Referente	Nominativo	Moretti Mario
	Qualifica	sindaco
	Cellulare	393 224 1807
Tipologia di area		Piazza
ID_tipologia		AR1
Superficie disponibile (m2)		1.200
Superficie coperta utilizzabile (m2)		nessuna
Tipologia di suolo esterno		Asfalto
ID_tipologia_suolo		SL4
Numero persone ospitabili		600
Numero di servizi igienici annessi all'area		no
Possibilità di elisuperficie		no
Allaccio servizi essenziali	energia elettrica	Si
	gas	no
	servizi igienici	no
	acqua	no
	scarichi acque chiare o reflue	no

AA0003		
Indirizzo sede piazzale della Stazione		
Coordinate geografiche Lat: 41°50'12.24"N; Long: 12°53'40.76"E		Proprietà comunale
Referente	Nominativo	Moretti Mario
	Qualifica	sindaco
	Cellulare	393 224 1807
Tipologia di area		Piazza
ID_tipologia		AR1
Superficie disponibile (m2)		4.000
Superficie coperta utilizzabile (m2)		nessuna
Tipologia di suolo esterno		Asfalto
ID_tipologia_suolo		SL4
Numero persone ospitabili		2.000
Numero di servizi igienici annessi all'area		no
Possibilità di elisuperficie		no
Allaccio servizi essenziali	energia elettrica	si
	gas	no
	servizi igienici	no
	acqua	no
	scarichi acque chiare o reflue	no

AA0004		
Indirizzo sede via della Basilica Romana		
Coordinate geografiche Lat: 41°50'10.60"N; Long: 12°53'21.09"E		Proprietà comunale
Referente	Nominativo	Moretti Mario
	Qualifica	sindaco
	Cellulare	393 224 1807
Tipologia di area		Piazza
ID_tipologia		AR1
Superficie disponibile (m2)		1.000
Superficie coperta utilizzabile (m2)		nessuna
Tipologia di suolo esterno		Asfalto
ID_tipologia_suolo		SL4
Numero persone ospitabili		500
Numero di servizi igienici annessi all'area		no
Possibilità di elisuperficie		no
Allaccio servizi essenziali	energia elettrica	si
	gas	no
	servizi igienici	no
	acqua	no
	scarichi acque chiare o reflue	no

AA0005		
Indirizzo sede via delle Ginestre		
Coordinate geografiche Lat: 41°49'58.13"N; Long: 12°53'26.91"E		Proprietà comunale
Referente	Nominativo	Moretti Mario
	Qualifica	sindaco
	Cellulare	393 224 1807
Tipologia di area		Piazza
ID_tipologia		AR1
Superficie disponibile (m2)		4.000
Superficie coperta utilizzabile (m2)		nessuna
Tipologia di suolo esterno		Asfalto
ID_tipologia_suolo		SL4
Numero persone ospitabili		2.000
Numero di servizi igienici annessi all'area		no
Possibilità di elisuperficie		no
Allaccio servizi essenziali	energia elettrica	si
	gas	no
	servizi igienici	no
	acqua	no
	scarichi acque chiare o reflue	no

AA0006		
Indirizzo sede viale Duca D'Aosta e via della Vittoria		
Coordinate geografiche Lat: 41°50'18.85"N; Long: 12°53'44.40"E		Proprietà comunale
Referente	Nominativo	Moretti Mario
	Qualifica	sindaco
	Cellulare	393 224 1807
Tipologia di area		Parco pubblico
ID_tipologia		AR4
Superficie disponibile (m2)		1.600
Superficie coperta utilizzabile (m2)		nessuna
Tipologia di suolo esterno		Prato
ID_tipologia_suolo		SL2
Numero persone ospitabili		500
Numero di servizi igienici annessi all'area		no
Possibilità di elisuperficie		no
Allaccio servizi essenziali	energia elettrica	si
	gas	no
	servizi igienici	no
	acqua	no
	scarichi acque chiare o reflue	no

AA0007		
Indirizzo sede piazza Santa Maria degli Angeli		
Coordinate geografiche Lat: 41°50'18.99"N; Long: 12°53'39.41"E		Proprietà comunale
Referente	Nominativo	Moretti Mario
	Qualifica	sindaco
	Cellulare	393 224 1807
Tipologia di area		Piazza
ID_tipologia		AR1
Superficie disponibile (m2)		600
Superficie coperta utilizzabile (m2)		nessuna
Tipologia di suolo esterno		Asfalto
ID_tipologia_suolo		SL4
Numero persone ospitabili		300
Numero di servizi igienici annessi all'area		no
Possibilità di elisuperficie		no
Allaccio servizi essenziali	energia elettrica	si
	gas	no
	servizi igienici	no
	acqua	no
	scarichi acque chiare o reflue	no

AA0008		
Indirizzo sede piazza della Liberazione		
Coordinate geografiche Lat: 41°50'20.04"N; Long: 12°53'24.84"E		Proprietà comunale
Referente	Nominativo	Moretti Mario
	Qualifica	sindaco
	Cellulare	393 224 1807
Tipologia di area		Piazza
ID_tipologia		AR1
Superficie disponibile (m2)		600
Superficie coperta utilizzabile (m2)		nessuna
Tipologia di suolo esterno		Asfalto
ID_tipologia_suolo		SL4
Numero persone ospitabili		300
Numero di servizi igienici annessi all'area		no
Possibilità di elisuperficie		no
Allaccio servizi essenziali	energia elettrica	si
	gas	no
	servizi igienici	no
	acqua	no
	scarichi acque chiare o reflue	no

AA0009		
Indirizzo sede via De Nicola		
Coordinate geografiche Lat: 41°50'22.02"N; Long: 12°53'15.34"E		Proprietà comunale
Referente	Nominativo	Moretti Mario
	Qualifica	sindaco
	Cellulare	393 224 1807
Tipologia di area		Piazza
ID_tipologia		AR1
Superficie disponibile (m2)		700
Superficie coperta utilizzabile (m2)		nessuna
Tipologia di suolo esterno		Asfalto
ID_tipologia_suolo		SL4
Numero persone ospitabili		350
Numero di servizi igienici annessi all'area		no
Possibilità di elisuperficie		no
Allaccio servizi essenziali	energia elettrica	si
	gas	no
	servizi igienici	no
	acqua	no
	scarichi acque chiare o reflue	no

AA0010		
Indirizzo sede piazzale Kennedy		
Coordinate geografiche Lat: 41°50'26.03"N; Long: 12°53'2.10"E		Proprietà comunale
Referente	Nominativo	Moretti Mario
	Qualifica	sindaco
	Cellulare	393 224 1807
Tipologia di area		Piazza
ID_tipologia		AR1
Superficie disponibile (m2)		1.500
Superficie coperta utilizzabile (m2)		nessuna
Tipologia di suolo esterno		Asfalto
ID_tipologia_suolo		SL4
Numero persone ospitabili		750
Numero di servizi igienici annessi all'area		no
Possibilità di elisuperficie		no
Allaccio servizi essenziali	energia elettrica	si
	gas	no
	servizi igienici	no
	acqua	no
	scarichi acque chiare o reflue	no

Estratto che rappresenta le aree di attesa da AA011 a AA012

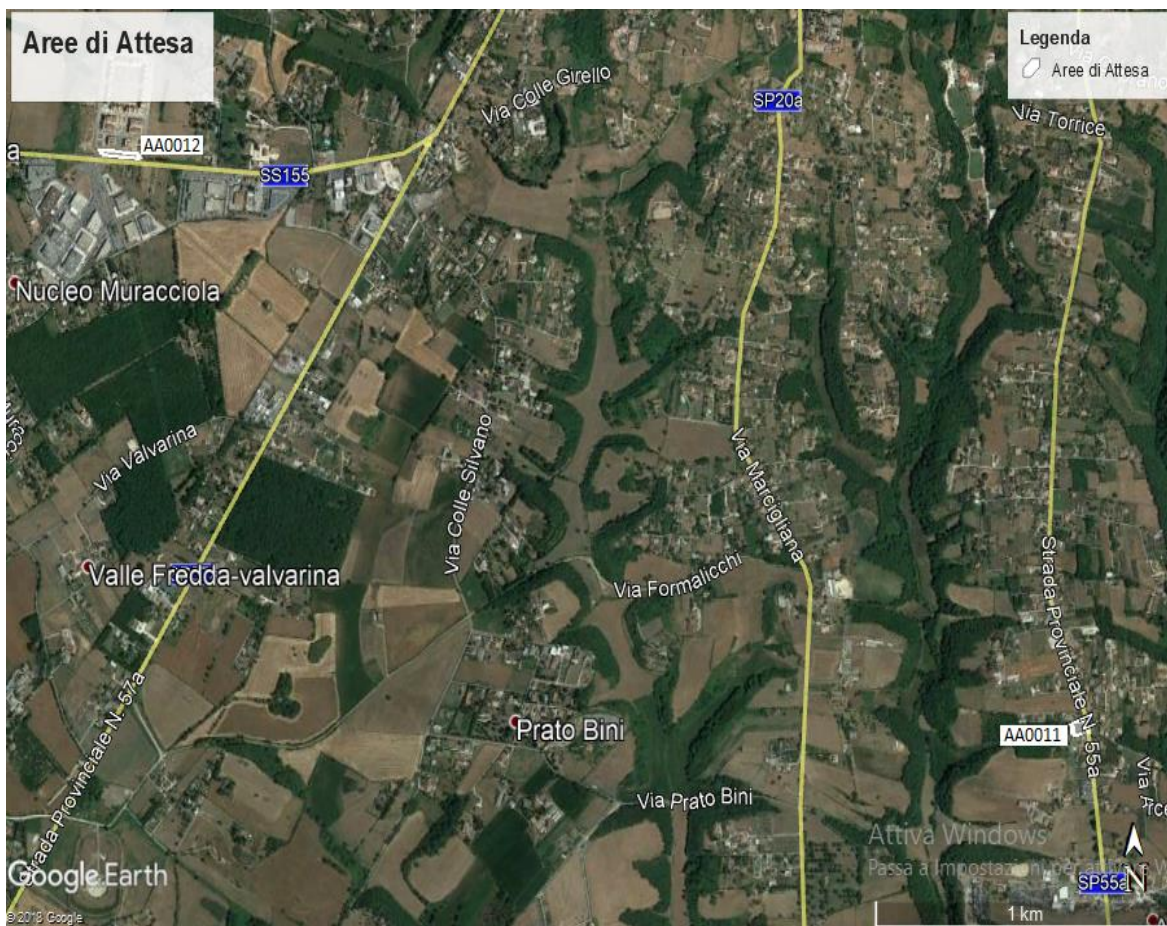

AA0011		
Indirizzo sede Quadrelle- piazzale antistante ristorante Montoni		
Coordinate geografiche Lat: 41°48'33.48"N; Long: 12°53'59.07"E		Proprietà comunale
Referente	Nominativo	Moretti Mario
	Qualifica	sindaco
	Cellulare	393 224 1807
Tipologia di area		Piazza
ID_tipologia		AR1
Superficie disponibile (m2)		1.500
Superficie coperta utilizzabile (m2)		nessuna
Tipologia di suolo esterno		Asfalto
ID_tipologia_suolo		SL4
Numero persone ospitabili		700
Numero di servizi igienici annessi all'area		no
Possibilità di elisuperficie		no
Allaccio servizi essenziali	energia elettrica	si
	gas	no
	servizi igienici	no
	acqua	no
	scarichi acque chiare o reflue	no

AA0012		
Indirizzo sede SS155		
Coordinate geografiche Lat: 41°49'30.94"N; Long: 12°51'40.39"E		Proprietà comunale
Referente	Nominativo	Moretti Mario
	Qualifica	sindaco
	Cellulare	393 224 1807
Tipologia di area		Piazza
ID_tipologia		AR1
Superficie disponibile (m2)		2.000
Superficie coperta utilizzabile (m2)		nessuna
Tipologia di suolo esterno		Asfalto
ID_tipologia_suolo		SL4
Numero persone ospitabili		1.000
Numero di servizi igienici annessi all'area		no
Possibilità di elisuperficie		no
Allaccio servizi essenziali	energia elettrica	si
	gas	no
	servizi igienici	no
	acqua	no
	scarichi acque chiare o reflue	no

Estratto che rappresenta le aree di attesa da AA011 a AA012

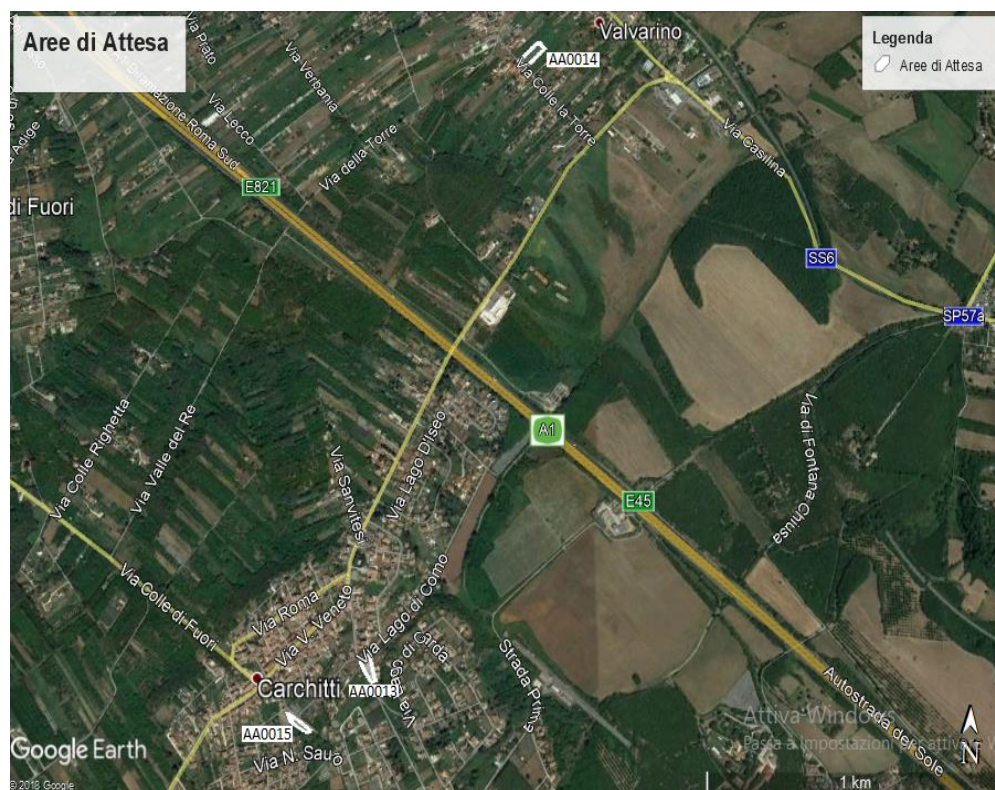

AA0013 (NON funzionale per il rischio idrogeologico).		
Indirizzo sede via di Lago di Como\via di Mezza Selva		
Coordinate geografiche Lat: 41°47'21.33"N; Long: 12°49'35.26"E		Proprietà comunale
Referente	Nominativo	Moretti Mario
	Qualifica	sindaco
	Cellulare	393 224 1807
Tipologia di area		Piazza
ID_tipologia		AR1
Superficie disponibile (m2)		2.000
Superficie coperta utilizzabile (m2)		nessuna
Tipologia di suolo esterno		Asfalto
ID_tipologia_suolo		SL4
Numero persone ospitabili		1.000
Numero di servizi igienici annessi all'area		no
Possibilità di elisuperficie		no
Allaccio servizi essenziali	energia elettrica	si
	gas	no
	servizi igienici	no
	acqua	no
	scarichi acque chiare o reflue	no

AA0014		
Indirizzo sede via Colle la Torre		
Coordinate geografiche Lat: 41°48'27.32"N; Long: 12°49'56.75"E		Proprietà comunale
Referente	Nominativo	Moretti Mario
	Qualifica	sindaco
	Cellulare	393 224 1807
Tipologia di area		Parco pubblico
ID_tipologia		AR4
Superficie disponibile (m2)		2.500
Superficie coperta utilizzabile (m2)		nessuna
Tipologia di suolo esterno		Prato
ID_tipologia_suolo		SL2
Numero persone ospitabili		1.250
Numero di servizi igienici annessi all'area		no
Possibilità di elisuperficie		no
Allaccio servizi essenziali	energia elettrica	si
	gas	no
	servizi igienici	no
	acqua	no
	scarichi acque chiare o reflue	no

AA0015		
Indirizzo sede Via Lago di Vico		
Coordinate geografiche Lat: 41°47'15.79"N; Long: 12°49'25.69"E		Proprietà comunale
Referente	Nominativo	Moretti Mario
	Qualifica	sindaco
	Cellulare	393 224 1807
Tipologia di area		Parcheeggio
ID_tipologia		AR3
Superficie disponibile (m2)		1.200
Superficie coperta utilizzabile (m2)		nessuna
Tipologia di suolo esterno		Asfalto
ID_tipologia_suolo		SL4
Numero persone ospitabili		600
Numero di servizi igienici annessi all'area		no
Possibilità di elisuperficie		no
Allaccio servizi essenziali	energia elettrica	si
	gas	no
	servizi igienici	no
	acqua	no
	scarichi acque chiare o reflue	no

○ Aree di accoglienza

AR0001		
Indirizzo sede via Pedemontana 223		
Coordinate geografiche Lat: 41°50'27.66"N; Long: 12°52'8.25"E		Proprietà comunale
Referente	Nominativo	Moretti Mario
	Qualifica	sindaco
	Cellulare	393 224 1807
Tipologia di Struttura		Campo sportivo
ID_ tipologia		AA2
Tipologia di suolo		Terra + Prato
ID_ tipologia		SL1 – SL2
Dimensione (m2)		22.000
Superficie coperta utilizzabile (m2)		400 mq strutture chiuse
Capacità recettiva		400
Possibilità di elisuperficie		si
Costruita con criteri antisismici		si
Presenza sistemi antincendio		si
Allaccio servizi essenziali	energia elettrica	si
	gas	si
	servizi igienici	si
	acqua	si
	scarichi acque chiare o reflue	si

AR0002		
Indirizzo sede Loc. Carchitti via di Mezza Selva		
Coordinate geografiche Lat: 41°48'27.32"N; Long: 12°49'56.75"E		Proprietà comunale
Referente	Nominativo	Moretti Mario
	Qualifica	sindaco
	Cellulare	393 224 1807
Tipologia di Struttura		Campo sportivo
ID_ tipologia		AA2
Tipologia di suolo		Terra
ID_ tipologia		SL1
Dimensione (m2)		10.000
Superficie coperta utilizzabile (m2)		nessuna
Capacità recettiva		200
Possibilità di elisuperficie		si
Costruita con criteri antisismici		si
Presenza sistemi antincendio		si
Allaccio servizi essenziali	energia elettrica	si
	gas	si
	servizi igienici	si
	acqua	si
	scarichi acque chiare o reflue	si

○ Aree di ammassamento

AS0001		
Indirizzo sede via Pedemontana 223		
Coordinate geografiche Lat: 41°50'30.19"N; Long: 12°52'8.49"E		Proprietà comunale
Referente	Nominativo	Moretti Mario
	Qualifica	sindaco
	Cellulare	393 224 1807
Tipologia di Struttura		Area sportiva
ID_tipologia		AM2
Tipologia di suolo		Terra
ID_tipologia		SL1
Dimensione (m2)		5000
Superficie coperta utilizzabile (m2)		nessuno
Capacità recettiva		400
Possibilità di elisuperficie		si
Costruita con criteri antisismici		si
Presenza sistemi antincendio		si
Allaccio servizi essenziali	energia elettrica	si
	gas	si
	servizi igienici	si
	acqua	si
	scarichi acque chiare o reflue	si

○ Aree dedicate ai Minori

Area DM - Tenso struttura campo pallavolo		
Indirizzo sede Via Pedemontana (limitrofa ospedale)		
Coordinate geografiche 41°50'14.42"N - 12°53'7.37"E		Proprietà comunale
Referente	Nominativo	Moretti Mario
	Qualifica	sindaco
	Cellulare	393 224 1807
Tipologia di Struttura		Centro sportivo
ID_tipologia		SA5
Tipologia di suolo		Mista
ID_tipologia		TC5
Dimensione (m2)		1.900
Superficie coperta utilizzabile (m2)		820
Capacità recettiva		200
Possibilità di elisuperficie		si
Costruita con criteri antisismici		si
Presenza sistemi antincendio		si
Allaccio servizi essenziali	energia elettrica	si
	gas	si
	servizi igienici	si
	acqua	si
	scarichi acque chiare o reflue	si

○ Area Moduli provvisori scolastici

Area MPS		
Indirizzo sede Via Pedemontana 223		
Coordinate geografiche Lat: 41°50'3.83"N; Long: 12°53'20.15"E		Proprietà comunale
Referente	Nominativo	Moretti Mario
	Qualifica	sindaco
	Cellulare	393 224 1807
Tipologia di Struttura		Campo sportivo
ID_tipologia		-
Tipologia di suolo		Terra
ID_tipologia		-
Dimensione (m2)		5.000
Superficie coperta utilizzabile (m2)		nessuna
Capacità recettiva		-
Possibilità di elisuperficie		si
Costruita con criteri antisismici		-
Presenza sistemi antincendio		-
Allaccio servizi essenziali	energia elettrica	si
	gas	no
	servizi igienici	no
	acqua	no
scarichi acque chiare o reflue		no